

Stor hjulmutterindikator - Checkpoint

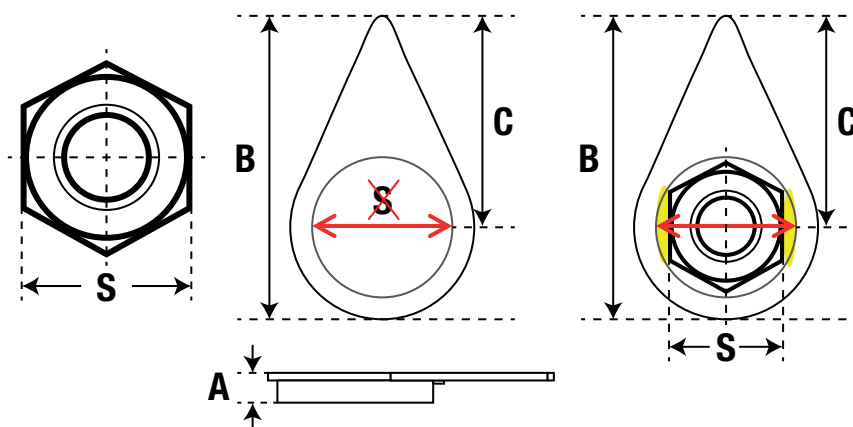
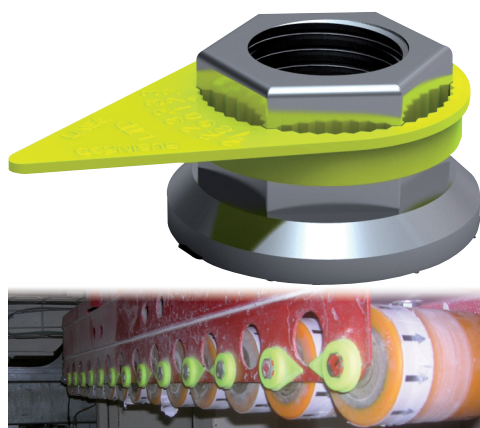

► Beskrivning

- Om längden mellan två av mutterns platta sidor är «S» ska du välja en hjulmutterindikator i storlek «S».
- Observera att måttet «S» inte är detsamma som hjulmutterindikatorns innerdiameter (se den röda pilen i illustrationen ovan). Denna tar nämligen inte hänsyn till tomrymmet som uppstår mellan hjulmutterindikatorn och muttern (se de gulmarkerade områdena i illustrationen ovan).

Referens	Mutterstorlek: S	A	B	C
CHECK 17	17	7	57	38
CHECK 18	18	7	57	38
CHECK 19	19	7	57	38
CHECK 20	20	7	57	38
CHECK 21	21	7	57	38
CHECK 22	22	7	57	38
CHECK 23	23	7	57	38
CHECK 24	24	7	57	38
CHECK 25	25	7	57	38
CHECK 26	26	7	57	38
CHECK 27	27	7	57	38
CHECK 28	28	7	72	50
CHECK 29	29	7	72	50
CHECK 30	30	7	72	50
CHECK 31	31	7	72	50
CHECK 32	32	7	72	50
CHECK 33	33	7	72	50
CHECK 34	34	7	72	50
CHECK 35	35	7	84	57
CHECK 36	36	7	84	57
CHECK 38	38	7	84	57
CHECK 40	40	7	84	57
CHECK 41	41	7	84	57
CHECK 46	46	8	102	67